Flury Stiftung · Gesundheitsversorgung

7220 Schiers
Tel. 081 308 08 08, Fax 081 308 08 09
www.flurystiftung.ch, info@flurystiftung.ch

FLURYSTIFTUNG
GESUNDHEITSVERSORGUNG
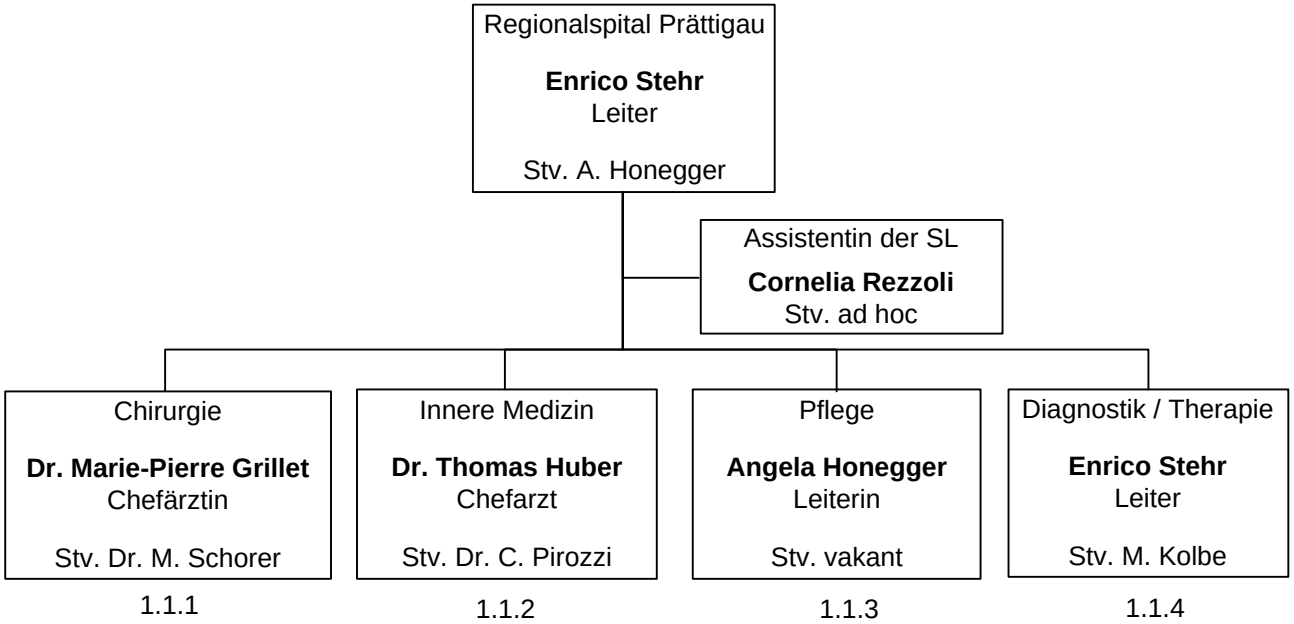
1.1 SGE 1 Regionalspital Prättigau, Spitalleitung